TYP SV 88

GEBRÜDER Sitt
BAUTRÄGER GMBH

Villen

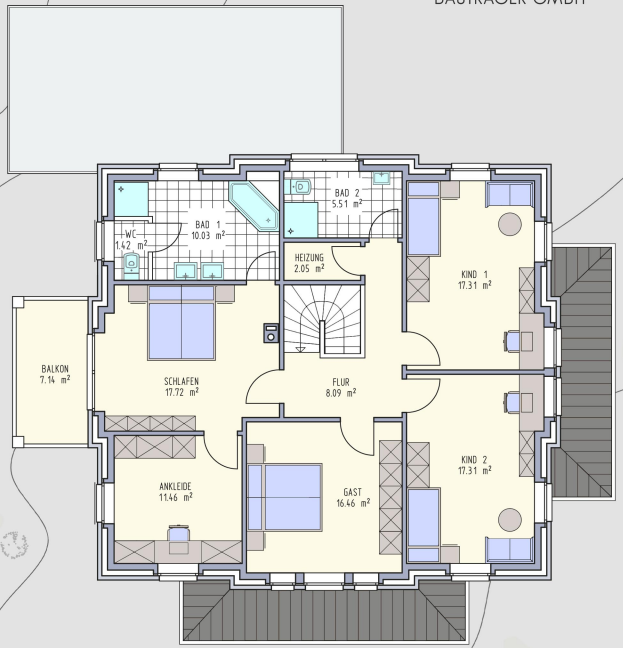

Ausgebaute Fläche: 226 qm
Wohnfläche: 218 qm
Drempelhöhe:
Dachneigung:23°/25°

TYP SV 88